

昭和48年1月13日第3種郵便認可H S K通巻495号

発行/北海道障害者団体定期刊行物協会

発行日/2013年6月10日(毎月10日発行)1部50円(会費に含む)

編集/白老町手をつなぐ育成会 佐藤春光

会報/201

2013. 6月号

ほまみ

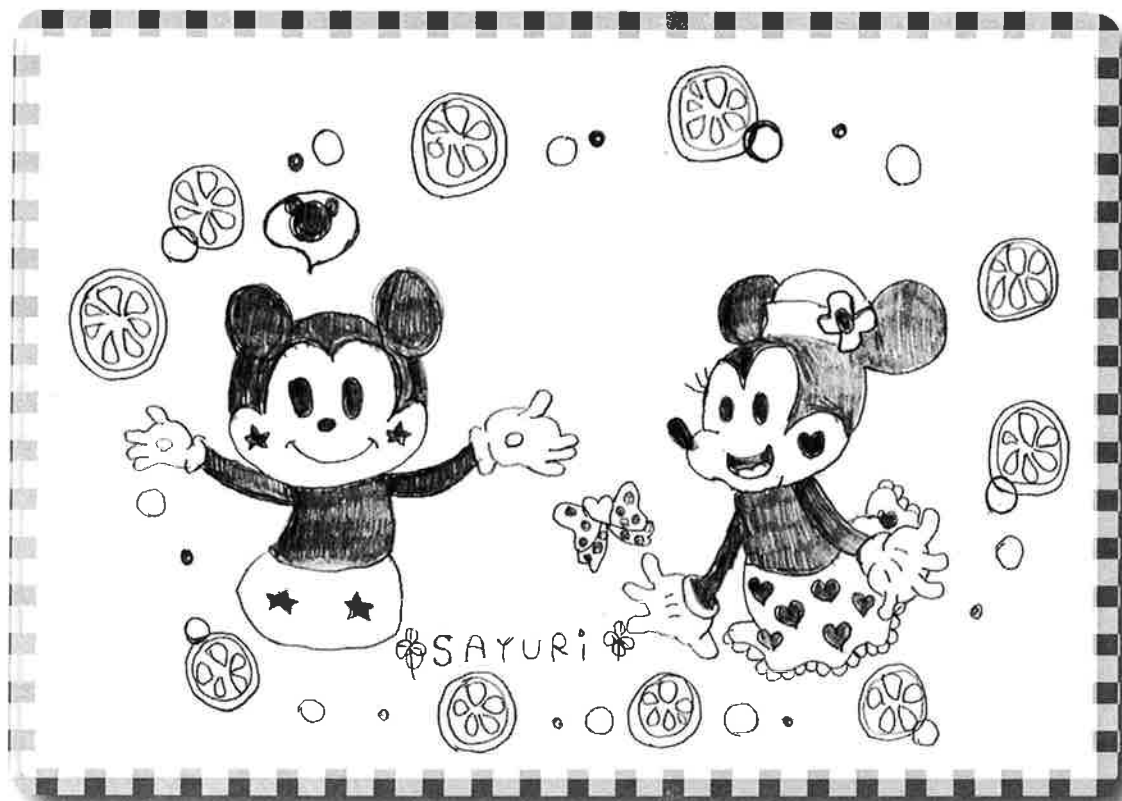

白老町手をつなぐ育成会

チョウザメと金魚

昨年好評だったプールの池に今年も金魚、鯉、チョウザメを放流しました。金魚と鯉は管野さんからいただきました。チョウザメは昨年の経験から学んで秋まで借りることにしました。管野さんでは孵化した金魚も育ててくれています。夏までに金魚すくいができるぐらいに大きくなってくれたら、茶連慈に子ども達を集めて金魚すくいをさせてあげたいと思っています。



眠っているレコードはありませんか



左の写真は、今回喫茶『茶連慈』で購入した、蓄音機風プレーヤーです。この機械は、値段こそ安いのですが、CD とレコードをかけることができます。お客さんに人気があるのはやはりレコードなのですが、茶連慈にはあまりレコードがありません。自宅に眠りっぱなしのレコードがあ

りましたらご寄付願います。皆さん懐かしがって聞いて下さいます。

『歌旅座』の淳子さん(ヴォーカル)と高杉奈梨子さん(ピアノ、ヴァイオリン)を招いてコンサートを開きます。

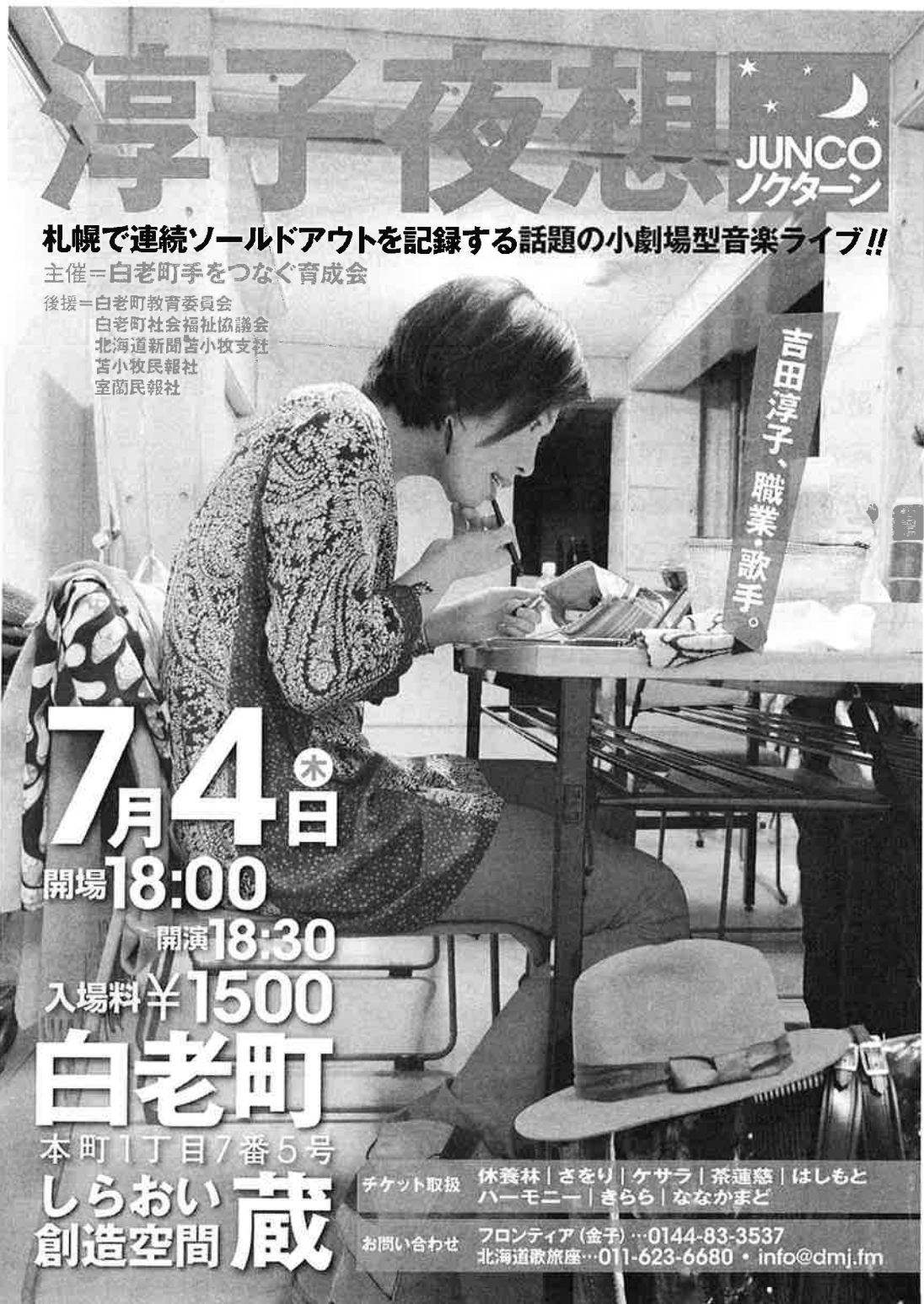

淳子夜想

JUNCO
ノクターン

札幌で連続ソールドアウトを記録する話題の小劇場型音楽ライブ!!

主催=白老町手をつなぐ育成会
後援=白老町教育委員会
白老町社会福祉協議会
北海道新聞苫小牧支社
苫小牧民報社
室蘭民報社

7月4日(木) 日
開場 18:00
開演 18:30
入場料 ¥1500

白老町

本町1丁目7番5号
しらおい 蔵
創造空間

チケット取扱 休養林 | さをり | ケサラ | 茶連慈 | はしもと
ハーモニー | きらら | ななかまど

お問い合わせ フロンティア(金子) …0144-83-3537
北海道歌旅座…011-623-6680 • info@dmj.fm

--	--	--	--

貸借対照表

平成25年 3月31日現在

第5号様式

(単位:円)

資産の部				負債の部			
科目	当年度末	前年度末	増減	科目	当年度末	前年度末	増減
流動資産	51295580	45642913	5652667	流動負債	8039564	3665928	4373636
現金預金	29371811	29505248	-133437	買掛金	467914	744023	-276109
普通預金(室蘭信金 5 2 6 3 4 5 7)	2859628	3031489	-171861	未払金	7187037	2266497	4920540
普通預金(施設5296 4 6 4)	10422531	15731598	-5309067	預り金	384513	638458	-253845
普通預金(授産5296 4 9 3)	2676838	2476086	200752	前受金		16950	-16950
普通預金(授産5698 4 4 6)	1929150	905192	1023958	固定負債	16365200	19867520	-3502320
普通預金(生活5718 5 5 9)	3576345	3707802	-131457	設備資金	11441800	16125200	-4683400
普通預金・室蘭信金	7907319	3653081	4254238	借入金	4923400	3742320	1181080
売掛金	266205	228421	37784	退職給与引当金			
商品・製品	596066	517068	78998	負債の部合計	24404764	23533448	871316
原材料	714127	1007706	-293579				
未収金	19787427	13637878	6149549				
前払金	559944	746592	-186648				
固定資産	130506644	134579604	-4072960				
基本財産	80950850	85519163	-4568313				
建物	68158350	72726663	-4568313				
土地	12792500	12792500					
その他の資産	49555794	49060441	495353				
建物	30477985	31630791	-1152806				
構築物	572138	620644	-48506				
機械及び装置	11439268	10761153	678115				
車両運搬具	648755	529171	119584				
器具及び備品	1201898	1386562	-184664				
長期前払費用	292350	389800	-97450				
退職共済預け金	4923400	3742320	1181080				
資産の部合計	181802224	180222517	1579707				
				国庫補助金等 特別積立金	62568681	66544339	-3975658
				国庫補助金等 特別積立金	62568681	66544339	-3975658
				次期繰越活動 収支差額	57352919	53207270	4145649
				次期繰越活動 収支差額 (うち当期活動 収支差額)	57352919	53207270	4145649
					4145649	15197571	-11051922
				純資産の部合計	157397460	156689069	708391
				負債及び純資産 の部合計	181802224	180222517	1579707

脚注

1. 受取手形割引高及び裏書譲渡高
2. 減価償却費の累計額 40,269,669円
3. 徴収不能引当金の額

資金収支計算書

ホープ・フロンティア・ほのぼの荘 合計

(自)平成24年4月1日(至)平成25年3月31日

	千円	決算	差異	備考
投資事業収入	34,550,000	38,015,694	3,465,694	
食品事業収入	4,500,000	5,473,650	973,650	お菓子
チャレンジ事業収入	4,500,000	5,385,331	885,331	売店・食堂
養護事業収入	4,500,000	4,625,571	125,571	ニフトリ
印刷事業収入	7,200,000	9,137,340	1,937,340	印刷・会費ハガキ
小売事業収入	9,300,000	8,881,599	△ 418,401	からこぼろのいも番薯・アイス
下請事業収入	150,000	233,743	83,743	紙袋・ゴミ袋
リサイクル事業収入	1,500,000	1,452,989	△ 47,011	空き・サレ・シ・希少
委託事業収入	2,900,000	2,875,471	△ 24,529	カラ・パー・モニター・Iパス・Iパス
投資事業収入計(1)	34,550,000	38,015,694	3,465,694	
投資事業支出	0	38,563,631	4,013,631	
投資事業支出計(2)	34,550,000	38,563,631	4,013,631	
施設事業活動資金収支差額(3)=(1)-(2)	0	△ 547,937	△ 547,937	
自立支援費等収入	82,962,200	79,851,480	△ 3,110,720	
訓練等給付費収入	80,604,200	77,567,451	△ 3,236,749	支援費(事業補助金等)
利用者負担金収入	2,158,000	2,284,029	126,029	利用料・家賃
利用者収入	0	0	0	
利用者負担金収入	0	0	0	施設利用料
利用料収入	0	0	0	日中支援費
寄付金収入	1,130,000	964,081	△ 165,919	
寄付金収入	1,130,000	964,081	△ 165,919	
預収入	10,401,620	11,115,645	714,025	
預収入	10,401,620	8,308,855	△ 2,092,765	給食費・自動販売機・特定受贈者助成金
所員給食費収入	0	2,806,790	2,806,790	ほのぼの荘
受取利息配当金収入	3,000	4,704	1,704	
受取利息配当金収入	3,000	4,704	1,704	利息
経理区分間繰入金収入	1,254,000	754,000	△ 500,000	
経理区分間繰入金	1,254,000	754,000	△ 500,000	施設利用料 ホープ
福祉事業収入計(4)	85,750,820	92,689,910	△ 3,060,910	
人件費支出	63,628,000	58,389,565	△ 5,238,435	
職員俸給	23,301,000	17,296,833	△ 6,004,167	職員給与
職員諸手当	5,433,000	6,940,257	1,507,257	各種手当
非常勤職員給与	28,204,000	28,317,609	113,609	パート
退職共済掛金	966,000	35,170	△ 930,830	
法定福利費	5,724,000	5,799,696	75,696	社会保険・厚生年金・労働保険
事務費支出	13,773,020	13,451,477	△ 321,543	
福利厚生費	776,960	795,101	18,141	健康診断・福祉医療機構
旅費交通費	513,185	369,955	△ 143,230	各種研修旅行
研修費	80,000	186,880	106,880	
消耗品費	475,000	491,478	16,478	事務用品
印刷製本費	440,000	261,809	△ 178,191	コピー
水道光熱費	600,000	513,813	△ 86,187	電気・水道・ガス
燃料費	700,000	482,812	△ 217,188	灯油・ガソリン
修繕費	2,611,350	3,065,825	454,475	各種修繕(車・茶運びハコ工事)
通信運搬費	900,000	858,257	△ 41,743	切手・電話
業務委託費	3,345,000	3,214,688	△ 130,312	給食・SECOM
手数料	14,525	7,085	△ 7,439	派遣手数料
損害保険	604,000	406,070	△ 197,930	車・自賠責・利用者保険
租税公課	550,000	504,500	△ 45,500	印紙・重課税・酒税
保守点検費	500,000	245,700	△ 254,300	エレベーター・エレベーター
諸会費負担金	533,000	452,159	△ 80,841	食費など
雑費	1,130,000	1,601,544	471,544	その他の諸経費
事業費支出	11,038,000	10,707,220	△ 330,780	
給食費	4,641,000	5,538,604	897,604	利用者給食材料
保険衛生費	430,000	513,108	83,108	健康診断
教養娯楽費	100,000	93,781	△ 6,219	新聞・チャウサメ
水道光熱費	2,260,000	2,210,171	△ 49,829	電気・水道・ガス
燃料費	1,151,000	1,626,601	475,601	灯油
消耗品費	450,000	437,100	△ 12,900	
器具什器費	1,870,000	74,565	△ 1,795,435	
修繕費	15,000	15,000	0	査費
研修費	101,000	187,040	86,040	
諸会費・負担費	20,000	11,250	△ 8,750	
雑費	0	0	0	
経理区分間繰入金支出	1,254,000	754,000	△ 500,000	施設利用料
経理区分間繰入金支出	1,254,000	754,000	△ 500,000	アロマ(750万)ほのぼの25.4万
福祉事業支出計(5)	69,683,020	83,302,262	△ 6,390,758	
福祉事業活動資金収支差額(6)=(4)-(5)	6,057,800	9,387,648	3,329,848	
施設整備等補助金収入	1,200,000	1,200,000	0	ヤマト福祉財団100万・若小牧生命保険協会20万
施設整備補助金収入	1,200,000	1,200,000	0	
施設整備等寄付金収入	538,400	738,400	200,000	
設備整備等寄付金収入	0	200,000	200,000	保護者会(井戸設備)
施設整備等借入金償還金収入	538,400	538,400	0	白老町青森会後援会
固定資産売却収入	0	50,000	0	
車両運搬具売却収入	0	50,000	0	3台リース廃車
施設整備等収入計(7)	1,738,400	1,988,400	200,000	
固定資産取得支出	3,206,200	4,651,099	1,444,899	
建物取得支出	544,000	1,173,627	629,627	トイレ改修・戸戸設備
車両運搬具取得支出	380,000	610,000	230,000	車(7台)296万3千円(1-25万)
機械及び備品取得支出	1,800,000	2,594,472	794,472	3ヶ所・20・オープン87・冷凍庫50・印刷機2台102
器具及び備品取得支出	162,800	273,000	109,200	エアコン16・フオッシュレット11
その他資産取得支出	538,400	0	△ 538,400	松尾氏遺贈分
雑費	0	0	0	
施設整備等支出計(8)	3,206,200	4,651,099	1,444,899	
施設整備等資金収支差額(9)=(7)-(8)	△ 1,467,800	△ 2,662,699	△ 1,244,899	
経理区分間繰入金収入	0	0	0	
財源収入計(10)	0	0	0	
借入金元金償還金支出	4,590,000	4,683,400	93,400	
設備資金借入金償還金支出	4,590,000	4,683,400	93,400	
雑費	0	0	0	
雑費	0	0	0	
財源支出計(11)	4,590,000	4,683,400	93,400	
財務活動資金収支差額(12)=(10)-(11)	△ 4,590,000	△ 4,683,400	△ 93,400	
予備金(13)	0	0	0	
当期資金収支差額合計(14)=(12)+(13)	0	1,493,612	1,443,612	
前期末支払資金残高(15)		40,452,211	40,452,211	
当期末支払資金残高(14)+(15)	0	41,945,823	41,945,823	

ふろんていあ♡メール

Frontier

就労支援施設
フロンティア♡MAIL

2013年6月号

〒059-0922
白老町萩野 310-110
TEL・FAX0144-83-3537

白老産たけのこ水煮販売開始

今年もまた美味しい白老産たけのこ水煮の販売をはじめました。

近隣の山へ採りに行き、かたい部分を切り落とし、皮に傷をつけた竹の子を煮て、傷をつけた皮の部分を皆んなでむいて水にさらし、瓶に詰めてから熱湯で防腐殺菌の為1時間煮て出来上がり！

美味しいたけのこの水煮

数量限定発売です！



平成25年度

牛肉まつり開催

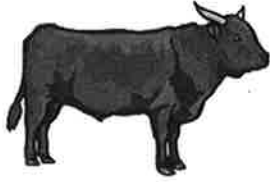

今年も白老の一大イベントの一つ牛肉まつりが6月1日・2日の二日間、白老川河川敷にて盛大に行われ、フロンティアの所員・職員も参加しました。

当日は晴れたり、曇ったりといった天候でしたが、地方からのお客様も多く2日間で過去最多の5万人もの人で賑わい、ソフトアイス・きのこ汁は完売！といった売れ行きでした。他にも地元白老産竹の子水煮やもちもちドーナツなども大人気でした。

皆さん前の日や朝早くからの準備や夜遅くまでの後片付け等いろいろと御苦労様でした。来年もまた、みんなと一緒に頑張りましょう！



毎朝元気にラジオ体操をしています



今年の春頃から毎朝エコ・C班から流れてくる音楽に耳を澄まして聞いてみるとラジオ体操の音楽が流れてきます。フロンティアでは今、毎朝B班も加わり大勢で運動不足解消の為にラジオ体操をしています。

最初の頃は、みんな翌日になると身体が痛いといっていました。最近では、身体もなれてきて元気に体操しています。これからは、他の班も誘い永く続けていきたいと思っています。





ほほえみ201号

昭和48年1月13日 第3種郵便物認可
2013年6月10日発行(毎月10日発行)
H S K通巻番号495号 1部50円
編集/〒059-0922

北海道白老郡白老町字萩野310-110
白老町手をつなぐ育成会 佐藤 春光
Tel. 0144-83-3537

発行/〒063-0868

札幌市西区八軒8条東5丁目4-18
北海道障害者団体定期刊行物協会
細川久美子 (Tel. 011-736-1724)